

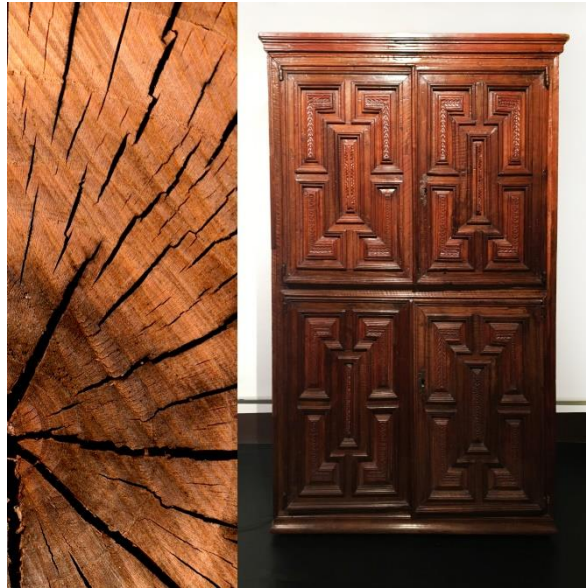

Associació
per a l'estudi
del moble



De l'arbre al moble

Celebrem la tardor al parc

Des de l'Associació per a l'Estudi del Moble (AEM) donem la benvinguda a la tardor amb la trobada *De l'arbre al moble. Celebrem la tardor al parc*, per emfatitzar la rellevància de la fusta com a matèria primera dels mobles.

El dia 22 de setembre, us esperem a la Fundació Ramon Pla i Armengol per observar els arbres dels seus jardins, posar la mirada en la fusta que ens proporcionen, i relacionar-la amb la matèria de la que estan fets els mobles de la col·lecció.

Data

Dimecres, 22 de setembre

Hora

17.45 h

Lloc

Jardins i Museu de la Fundació
Ramon Pla i Armengol

Participen: David Miret, Mario Martínez Calveira, Ivette Vilalta, Fátima Rocés,
Mercè Benavent, Natàlia Guillamet i Ester Grau,

Idiomes: Català i castellà

Adreça: Avinguda de la Mare de Déu de Montserrat, 114
(Punt de trobada: Davant de la casa particular de Nuria Pla).

Inscripcions: info@estudidelmoble.com - 932566785

Activitat gratuïta - Format Presencial- Durada aproximada: 2 hores

Des de l'Associació per a l'Estudi del Moble (AEM) donem la benvinguda a la tardor amb la trobada *De l'arbre al moble. Celebrem la tardor al parc* per emfatitzar la rellevància de la fusta com a matèria primera dels mobles.

El dia 22 de setembre, us esperem en la Fundació Ramon Pla i Armengol per observar els arbres dels seus jardins, posar la mirada en la fusta que ens proporcionen, i relacionar-la amb la matèria de la que estan fets els mobles de la col·lecció.

El Taller

Aprendrem a reconèixer les espècies a partir d'un taller dinàmic. Prendrem consciència de com es poden aprofitar les fustes i els fruits de manera responsable i experimentarem amb els cinc sentits diverses espècies de fusta.

Alhora, parlarem del bon ús de la fusta com a matèria primera del passat i present, posant com a exemple mobles de la col·lecció de la Fundació.

Barcelona, ciutat europea del Bosc 2022

L'any 2022 Barcelona serà la Ciutat Europea del Bosc en línia amb la promoció de la biodiversitat de la seva àrea metropolitana, el desenvolupament de tot tipus projectes amb fusta i la renaturalització de l'espai públic.

Des de l'Associació per a l'Estudi del Moble ens sumem a aquesta iniciativa amb el projecte **Fusta – Moble - Sostenibilitat**, que desenvoluparem des de la tardor de 2021 fins a final de 2023, per a difondre el concepte de la sostenibilitat a través del moble antic i contemporani. Generarem diàlegs entre el patrimoni artístic i el patrimoni. *De l'arbre al moble. Celebrem la tardor al parc* és el punt de partida d'aquest projecte.

Amb la col·laboració de:

Ramón Pla Armengol
FUNDACIÓN PRIVADA

DAVID MIRET GUAL

Associació per a l'Estudi del Moble

Disseny Hub Barcelona Pl. Glòries, 37 planta- 1 08018 Barcelona
93 256 67 85 info@estudidelmoble.com www.estudidelmoble.com